

GOVERNO DO ESTADO DO TOCANTINS
SECRETARIA DA EDUCAÇÃO E CULTURA
HISTÓRICO ESCOLAR DE ENSINO MÉDIO



Lei nº 862 de 22 de 08 de 1996
 Avenida Pernambuco Qd. 12, L. 05
 São Felix do Tocantins-TO

ESCOLA ESTADUAL SAGRADO CORAÇÃO DE JESUS
 Avenida Pernambuco Qd12 Lote 05 - Centro, São Félix do Tocantins - TO.
 Fone:(63)3576-1072- São Félix - Tocantins - Brasil

Ato de Regulamentação do Curso: Resolução de Autorização nº 099/2003 do CEE - TO.

Entidade Mantenedora: **Secretaria da Educação e Cultura**

ALUNO : Arnon Batista Nunes

NACIONALIDADE: BRASILEIRA NATURALIDADE: Novo Acordo UF: Tocantins

SEXO: Masculino RG : 776.077-SSP/TO - 2ª via DATA DE NASCIMENTO: 09/04/1990

CURSO / HABILITAÇÃO

| SÉRIE/PERÍODO | ANO | ESTABELECIMENTO | CIDADE | U.F. | CURSO / HABILITAÇÃO |
|---------------|------|--|-----------|------|---------------------|
| 1ª | 2005 | ESCOLA ESTADUAL SAGRADO CORAÇÃO DE JESUS | SÃO FÉLIX | TO | MÉDIO BÁSICO |
| 2ª | 2006 | ESCOLA ESTADUAL SAGRADO CORAÇÃO DE JESUS | SÃO FÉLIX | TO | MÉDIO BÁSICO |
| 3ª | 2007 | ESCOLA ESTADUAL SAGRADO CORAÇÃO DE JESUS | SÃO FÉLIX | TO | MÉDIO BÁSICO |

| ATIVIDADES ÁREA DE ESTUDO / DISCIPLINAS | 1ª-SÉRIE | | 2ª SÉRIE | | 3ª SÉRIE | | Total CH |
|---|---------------------|------------------|---------------------|-----------------|---------------------|-----------------|--------------|
| | NOTA OU CONCEITO | CARGA HORÁRIA | NOTA OU CONCEITO | CARGA HORÁRIA | NOTA OU CONCEITO | CARGA HORÁRIA | |
| Língua Portuguesa | 8,0 | 200 | 8,0 | 200 | 7,0 | 200 | 600 |
| Arte | 8,4 | 40 | 8,4 | 40 | 8,7 | 40 | 120 |
| Educação Física | 8,6 | 40 | 8,0 | 40 | 8,5 | 40 | 120 |
| Matemática | 7,4 | 160 | 7,9 | 160 | 8,0 | 160 | 480 |
| Física | 7,1 | 80 | 8,0 | 80 | 8,2 | 80 | 240 |
| Química | 7,6 | 80 | 8,0 | 80 | 8,1 | 80 | 240 |
| Biologia | 7,9 | 80 | 8,5 | 80 | 9,5 | 80 | 240 |
| História | 7,0 | 80 | 7,7 | 80 | 8,3 | 80 | 240 |
| Geografia | 8,8 | 80 | 8,1 | 80 | 8,1 | 80 | 240 |
| Filosofia | 8,2 | 40 | 8,7 | 40 | 8,5 | 40 | 120 |
| Sociologia | 8,0 | 40 | 7,6 | 40 | 8,2 | 40 | 120 |
| Língua Estrangeira moderna - Inglês | 7,7 | 80 | 8,1 | 80 | 7,8 | 80 | 240 |
| TOTAL | | 1.000 | | 1.000 | | 1.000 | 3.000 |
| RESULTADO FINAL | | APROVADO | | APROVADO | | APROVADO | |

São Félix do Tocantins - TO, 25 de novembro de 2008

J. Sousa
 Secretário

Plus
 Funcionário

Cláudia
 Diretor

Juliana Ferreira de Sousa
 Diretora Administrativa Adjunta
 Esc. Est. Sagrado Coração de Jesus
 Portaria-SEDUC nº 5.042, de 21 de agosto de 2008

Cláudia Glória Santos Nogueira
 Diretora Geral
 Esc. Est. Sagrado Coração de Jesus
 Portaria-SEDUC nº 5.042, de 21 de agosto de 2008

Prefeitura Municipal de Palmas
AUTENTICAÇÃO
 A presente cópia confere com o original
 Palmas - TO, 09/10/2013
 Ferreira de Alencar
 Matrícula: 14218
 PROTOCOLO



REPÚBLICA FEDERATIVA DO BRASIL

ESTADO DO TOCANTINS ESCOLA ESTADUAL SAGRADO CORAÇÃO DE JESUS

Nome do Estabelecimento de Ensino Médio

Avenida Pernambuco, Qd 12 Lote 05 - Centro, São Félix do Tocantins - TO.

Endereço Completo

Secretaria da Educação e Cultura

Nome da Entidade Mantenedora

Escola Estadual Sagrado Coração de Jesus
Lei nº 862 de 22 de 08 de 1996
Avenida Pernambuco Qd. 12, L. 05
São Felix do Tocantins-TO



CERTIFICADO

Resolução de Autorização nº 099/2003 do CEE - TO.

Ato, Número, Data, Órgão Público que Regulariza o Curso

O Diretor do(a) **ESCOLA ESTADUAL SAGRADO CORAÇÃO DE JESUS**

Confere a **ARNON BATISTA NUNES**

Nacionalidade: **Brasileira**

Naturalidade: **Novo Acordo**

Nascido (a) em 09 de abril de 1990, o presente **CERTIFICADO**, por haver concluído, em 21 de dezembro de 2007 o curso **Médio Básico**

RG: 776.077 - 2ª via - SSP - TO.

Unidade da Federação: **Tocantins.**

Fundamentação Legal: Lei nº 9.394/96 Art.24, insiso VII, e o disposto no Regimento Escolar.

São Félix do Tocantins - TO, 25 de novembro de 2008.

Juliana Ferreira de Sousa
Secretário(a)

Juliana Ferreira de Sousa
Diretora Administrativa Adjunta
Esc. Est. Sagrado Coração de Jesus
Portaria-SEDUC nº 5.042, de 21 de agosto de 2008

Arnon Batista Nunes

Titular do Certificado

Cláudia Glória Santos Nogueira
Diretor(a)

Cláudia Glória Santos Nogueira
Diretora Geral
Esc. Est. Sagrado Coração de Jesus
Portaria-SEDUC nº 5.042, de 21 de agosto de 2008

Prefeitura Municipal de Palmas
AUTENTICAÇÃO
A presente cópia confere com o original
09/04/2013
Sua matrícula em nome de Alencar
PRG



Prefeitura Municipal de Palmas
AUTENTICAÇÃO
A presente cópia confere com o original:
Palmas, TO, **07/02/2013**
Suely Ferreira de Alencar
Matrícula 14218
PROTOCOLADO



JUSTIÇA ELEITORAL

TRIBUNAL SUPERIOR ELEITORAL

Certidão

Certifico que, de acordo com os assentamentos do Cadastro Eleitoral e com o que dispõe a Res.-TSE nº 21.823/2004, o eleitor abaixo qualificado **ESTÁ QUITO** com a Justiça Eleitoral na presente data.

Eleitor: **ARNON BATISTA NUNES**

Inscrição: **036524392755** Zona: 35 Seção: 27

Município: 73105 - SÃO FÉLIX DO
TOCANTINS UF: TO

Data de Nascimento: 09/04/1990 Domiciliado desde: 06/04/2006

Filiação: LUZILEIDE BATISTA GLÓRIA
ABDIEL FERREIRA NUNES

Certidão emitida às 18:20 de 28/01/2013

Res.-TSE nº 21.823/2004:

"O conceito de quitação eleitoral reúne a plenitude do gozo dos direitos políticos, o regular exercício do voto, salvo quando facultativo, o atendimento a convocações da Justiça Eleitoral para auxiliar os trabalhos relativos ao pleito, a inexistência de multas aplicadas, em caráter definitivo, pela Justiça eleitoral e não remetidas, excetuadas as anistias legais, e a regular prestação de contas de campanha eleitoral, quando se tratar de candidatos."

A plenitude do gozo de direitos políticos decorre da inocorrência de perda de nacionalidade; cancelamento de naturalização por sentença transitada em julgado; interdição por incapacidade civil absoluta; condenação criminal transitada em julgado, enquanto durarem seus efeitos; recusa de cumprir obrigação a todos imposta ou prestação alternativa; condenação por improbidade administrativa; conscrição; inelegibilidade; e opção, em Portugal, pelo estatuto da igualdade.

Esta **certidão de quitação eleitoral** é expedida gratuitamente. Sua autenticidade poderá ser confirmada na página do Tribunal Superior Eleitoral na Internet, no endereço: <http://www.tse.jus.br>, por meio do código

TWRB.MZYG.L+2X.7TQW

VÁLIDA EM TODO O TERRITÓRIO NACIONAL

REGISTRO GERAL 776.077 2ª Via DATA DE EXPEDIÇÃO 08/01/2008

NOME ARNON BATISTA NUNES

FILIAÇÃO ABDIEL FERREIRA NUNES LUZILEIDE BATISTA GLÓRIA

NATURALIDADE NOVO ACORDO-TO

DATA DE NASCIMENTO 09/04/1990

DOC. ORIGEM Cert. Nasc. Nº 5.710, Lv A-6, Fis 28, Exp. 10/07/1991 Novo Acordo -TO -

CPF 29061

ASSINATURA DO DIRETOR

LEI Nº 7.116 DE 29/08/83

REPÚBLICA FEDERATIVA DO BRASIL

ESTADO DO TOCANTINS SECRETARIA DA SEGURANÇA PÚBLICA INSTITUTO DE IDENTIFICAÇÃO



POLEGAR DIREITO

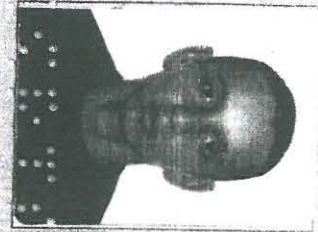

Arnon Batista Nunes

ASSINATURA DO TITULAR

CARTEIRA DE IDENTIDADE

REPÚBLICA FEDERATIVA DO BRASIL

Estado do Tocantins Município de Novo Acordo
Unidade Cível
Ofício do Registro Civil

CERTIDÃO DE NASCIMENTO

CERTIFICO que do Livro A nº 8, Fls. 28, Sob o nº 5.710 consta o registro do nascimento de Arnon Batista Nunes

ocorrido aos 09/04/90, em esta cidade de Novo Acordo do Estado do Tocantins, no Centro de Saúde às 01:20 hs, do sexo masculino.

Filho de: Abdíel Ferreira Nunes e de: Luzileide Batista Glória

Com as profissões de: comerciante e estudante. Natural de: este Estado

Casados em: ... Residentes em: esta cidade

Avós paternos: Claudino Ferreira do Nascimento e Da. Anastasília Nunes Ferreira
Avós maternos: Tomé Alves da Glória (falecida) e Da. Liesita Batista Glória (falecida)

Foi declarante: o pai ...
E testemunhas: Otalmir de Sousa Gomes e Davi Nunes da Glória

Obs: Feito o registro em: 10 / 07 / 1.991 e do acordo com a Lei Federal nº 6.015

O referido é verdade e dou fé. *de Sousa*
Novo Acordo, 10 / 07 / 1.991

de Sousa
Oficial de Reg. Civil
Ofício do Registro Civil

Prefeitura Municipal de Palma:
AUTENTICAÇÃO
A presente copia confere com o original
Palma TO 07/10/2013
Mário Pereira de Alencar
Matrícula: 14218
PROCOLO



PREFEITURA MUNICIPAL DE PALMAS
SECRETARIA DA EDUCAÇÃO

**DECLARAÇÃO DE EXERCÍCIO
VÍNCULO: CONCURSADO (A)**

4130010208

Declaro, para fins de comprovação e inclusão em Folha de Pagamento junto à Secretaria de Planejamento e Gestão, que o(a) servidor(a) abaixo qualificado(a) entrou em pleno exercício de suas funções.

| | |
|--|---|
| Nome: Arnon Batista Nunes | Data do Exercício: 14/02/2013 |
| Cargo: Agente Administrativo Educacional | Função: AAE |
| Órgão: Secretaria Municipal da Educação | C.P.F.: 014.095.531.32 |
| Descrição do Setor de Lotação: Escola Mul. Antônio Gonçalves de Carvalho | Código do Setor: 29.2.5 |
| Dotação Orçamentária: 2900.12.361.0074.2393 | Código: 471 |

Diretoria de Recursos Humanos
Atendemos

Data 05/03/2013

Arnon
A.E.S. NATURA

Palmas, 27 de fevereiro de 2013.

ALAILSON AGUIAR RIBEIRO
DIRETOR DE RECURSOS HUMANOS

Alailson Aguiar Ribeiro
Diretor de Recursos Humanos
Port./SBOV nº 070 de 18/01/13

Diretoria de Recursos Humanos-DIREH
Divisão de Cadastro - DICAD

Atendido em: 04/03/13

Arnon
Secretaria de Recursos Humanos

Adir Cardoso Gentil
Secretário Municipal de Planejamento e Gestão

(*) REPUBLICAÇÃO por incorreção

Publicado no Diário Oficial do Município de Palmas nº 687, de 23 de janeiro de 2013, pág. 2.

(*) DECRETO Nº 355, DE 23 DE JANEIRO DE 2013

Dispõe sobre o anexo de representação gráfica da estrutura organizacional e os níveis hierárquico, orgânico e funcional do órgão municipal que especifica.

O PREFEITO DE PALMAS, no uso das atribuições que lhe confere o art. 71, incisos III e V, da Lei Orgânica do Município, combinado com o art. 2º do Decreto nº 329, de 4 de janeiro de 2013.

DECRETA:

Art. 1º A representação gráfica da estrutura organizacional da secretaria municipal de desenvolvimento econômico e emprego, constante no anexo único deste Decreto, integrará o Decreto nº 329, de 4 de janeiro de 2013.

Art. 2º Este Decreto entra em vigor na data de sua publicação.

Palmas, 23 de janeiro de 2013.

CARLOS ENRIQUE FRANCO AMASTHA
Prefeito de Palmas

ANEXO ÚNICO DO DECRETO Nº 355, DE 23 DE JANEIRO DE 2013

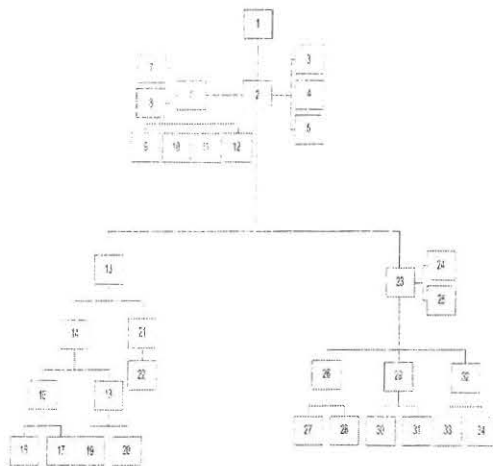

ANEXO ÚNICO DECRETO Nº 355, DE 23 DE JANEIRO DE 2013

LEGENDA

| ORD | CARGO | SÍMBOLO |
|-----|--|----------|
| 1 | Secretário Municipal | Subsídio |
| 2 | Secretário Executivo | DAS-1 |
| 3 | Assistente de Gabinete I | DAS-9 |
| 4 | Assistente de Gabinete II | DAS-9 |
| 5 | Assistente de Gabinete II | DAS-9 |
| 6 | Chefe da Assessoria Técnica e de Planejamento | DAS-5 |
| 7 | Assessor Técnico II | DAS-7 |
| 8 | Assessor Técnico II | DAS-7 |
| 9 | Chefe de Núcleo Setorial de Finanças e Recursos Humanos | DAS-7 |
| 10 | Chefe de Divisão de Informática | FG-4 |
| 11 | Chefe de Divisão de Finanças | FG-4 |
| 12 | Chefe de Divisão de Recursos Humanos | FG-4 |
| 13 | Superintendência de Indústria, Comércio e Serviços | DAS-2 |
| 14 | Diretor de Desenvolvimento Industrial, Comercial e de Serviços | DAS-4 |
| 15 | Gerente de Apoio às Atividades Comercial e de Serviços | DAS-7 |
| 16 | Chefe de Divisão de Atividade Comercial | FG-3 |
| 17 | Chefe de Divisão de Administração dos Cecop's | FG-3 |
| 18 | Gerente de Apoio à Atividade Industrial | DAS-7 |
| 19 | Chefe de Divisão de Acompanhamento de Parques Industriais | FG-4 |
| 20 | Chefe de Divisão de Benefícios e Incentivos Empresarial | FG-3 |
| 21 | Diretor de Projetos | DAS-4 |
| 22 | Gerente de Projetos | DAS-7 |
| 23 | Superintendente de Trabalho e Emprego | DAS-2 |

| | | |
|----|--|-------|
| 24 | Assessor Técnico II | DAS-7 |
| 25 | Assessor Técnico II | DAS-7 |
| 26 | Diretor de Articulação Institucional do Trabalho, Emprego e Renda | DAS-4 |
| 27 | Gerente de Intermediação de Mão de Obras | DAS-7 |
| 28 | Gerente Técnico de Projetos | DAS-7 |
| 29 | Diretor de Promoção e Qualificação Profissional do Trabalho, Emprego e Renda | DAS-4 |
| 30 | Gerente de Monitoramento e Avaliação do Trabalho | DAS-7 |
| 31 | Gerente de Qualificação Social e Profissional | DAS-7 |
| 32 | Diretor de Inclusão Social e Produtiva - Banco do Povo | DAS-4 |
| 33 | Gerente de Economia Solidária | DAS-7 |
| 34 | Gerente de Geração de Renda | DAS-7 |

(*) REPUBLICAÇÃO por incorreção

Publicado no Diário Oficial do Município de Palmas nº 688, de 24 de janeiro de 2013, pág. 3.

Secretaria de Governo e Relações Institucionais

PORTARIA/SEGOV/Nº 015, de 9 de janeiro de 2013

Nomeia candidato aprovado no Concurso Público homologado através do Decreto nº 152, de 22 de julho de 2010, no cargo que especifica.

O SECRETÁRIO MUNICIPAL DE GOVERNO E RELAÇÕES INSTITUCIONAIS, no uso da atribuição que lhe confere o art. 80, inciso IV, da Lei Orgânica do Município de Palmas, combinada com a Lei nº 1.445, de 14 de agosto de 2006 e o Decreto nº 316, de 4 de janeiro de 2013, resolve

NOMEAR

RAMON VALUÁ GLIVEIRA, para exercer o cargo de Técnico Administrativo Educacional, classificação nº 3, do quadro de pessoal da Secretaria Municipal da Educação, em caráter efetivo, a partir desta data, em virtude de habilitação em concurso público, conforme Parecer nº 2804/2012, da Procuradoria Geral do Município proferido no Processo nº 2012050152.

Palmas, 9 de janeiro de 2013.

TIAGO ANDRINO

Secretário Municipal de Governo e Relações Institucionais

PORTARIA/SEGOV/Nº 016, de 9 de janeiro de 2013

Nomeia candidato aprovado no Concurso Público homologado através do Decreto nº 152, de 22 de julho de 2010, no cargo que especifica.

O SECRETÁRIO MUNICIPAL DE GOVERNO E RELAÇÕES INSTITUCIONAIS, no uso da atribuição que lhe confere o art. 80, inciso IV, da Lei Orgânica do Município de Palmas, combinada com a Lei nº 1.445, de 14 de agosto de 2006 e o Decreto nº 316, de 4 de janeiro de 2013, resolve

NOMEAR

ARNON BATISTA NUNES, para exercer o cargo de Agente Administrativo Educacional, classificação nº 4, do quadro de pessoal da Secretaria Municipal da Educação, em caráter efetivo, a partir desta data, em virtude de habilitação em concurso público, conforme Parecer nº 2805/2012, da Procuradoria Geral do Município proferido no Processo nº 2012049887.

Palmas, 9 de janeiro de 2013.

TIAGO ANDRINO

Secretário Municipal de Governo e Relações Institucionais

PORTARIA/SEGOV/Nº 017, de 9 de janeiro de 2013

Nomeia candidato aprovado no Concurso Público homologado através do Decreto nº 152, de 22 de julho de 2010, no cargo que especifica.



PREFEITURA MUNICIPAL DE PALMAS
SECRETARIA DE PLANEJAMENTO E GESTÃO

**DECLARAÇÃO QUANTO AO EXERCÍCIO OU NÃO DE OUTRO CARGO,
EMPREGO OU FUNÇÃO PÚBLICA.**

Declaro, junto ao município de Palmas - Tocantins, com base no que dispõe o § 2º, do art. 13, da Lei Complementar nº. 008/99, de 16 de novembro de 1999, Estatuto dos Servidores Públicos da Administração Direta e Indireta dos Poderes do Município de Palmas, sob pena de responsabilidade, que:

Não exerço, nem me encontro em disponibilidade, em gozo de aposentadoria, em licença para tratar de interesse particular ou suspensão contratual, nem ocupo nenhum outro cargo, emprego ou função pública neste Estado ou nos seus Municípios, na União, no Distrito Federal, em outro Estado da Federação ou seus Municípios, abrangendo a Administração Direta e Indireta.

Exerço cargo, emprego ou função pública; Encontro-me em disponibilidade, em gozo de aposentadoria, em licença para tratar de interesse particular ou suspensão contratual no cargo, emprego ou função pública mencionados abaixo:

| Cargo/Emprego/Função | Órgão | Município | Carga Horária (semanal) | Turno |
|----------------------|-------|-----------|-------------------------|-------|
| | | | | |
| | | | | |
| | | | | |
| | | | | |
| | | | | |
| | | | | |

Palmas, 07 / 02 / 2013

Arnon Batista Nunes
Assinatura por extenso



PREFEITURA MUNICIPAL DE PALMAS
SECRETARIA DE PLANEJAMENTO E GESTÃO

TERMO DE POSSE

Nos termos do art. 13 da Lei Complementar nº 008, de 16 de novembro de 1999, a Prefeitura Municipal de Palmas através de seu representante legal, investe em cargo público municipal o (a) servidor (a) abaixo qualificado no cargo e condições a seguir especificado.

Da Nomeação e Posse:

| | | |
|--|--|-------------------------------------|
| Decreto DECRETO | Data da Publicação: 25/01/2013 | Data da Posse: 07/02/2013 |
| Cargo Investido: AGENTE ADMINISTRATIVO EDUCACIONAL | Caráter: Efetivo (X) Comissão () | |
| Secretaria: SECRETARIA MUNICIPAL DE EDUCAÇÃO | | |

Dados do Empossado

| | | | | | | |
|--|---|---------------------------------|---|--------------------------------------|--------------------|--------------------|
| Nome Completo ARNON BATISTA NUNES | | | | | | |
| Sexo Masculino (X) Feminino () | Data de Nascimento 09/04/1990 | Estado Civil SOLTEIRO | C.P.F 014.095.531-32 | | | |
| Nome da Mãe LUZILEIDE BATISTA GLORIA | | | | | | |
| Nome do Pai ABDIEL FERREIRA NUNES | | | | | | |
| PIS/PASEP 127 576 429 70 | Carteira de Identidade nº. 776.077 2ª VIA | Órgão Expedidor SSP | UF TO | Data de Emissão 08/01/2008 | | |
| Naturalidade NOVO ACORDO - TO | | | Título 036524392755 | Data de Emissão 06/04/2006 | Zona 029 | Seção 27 |
| Nacionalidade BRASILEIRA | | | Certificado Militar XXXXXXXXXX | Região XXXXXXXXXXXXXXXXXX | UF TO | |
| Grau de Instrução ENSINO MÉDIO COMPLETO | | | Pós-Graduação XXXXXXXXXX | | | |
| Endereço Completo RUA 10 IRMA DULCE CHAC 43 LT 13, PALMAS - TO | | | Telefone (63) 8458-4080 / 9947-8973 | | | |

Assinaturas

| | |
|--|---|
| Empossado: <i>Arnon Batista Nunes</i> | Empossante: <i>Wanderson Ricardo Mendes</i> Wanderson Ricardo Mendes Diretor de Recursos Humanos |
| Servidor Responsável pela Posse: <i>Simone A. Morais de C. Fernandes</i> Sec. Munt. de Planej. e Gestão Mat.: 413008481 | |

e

ÓRGÃO DE FISCALIZAÇÃO DA
SEDUC



ESTADO DO TOCANTINS
SECRETARIA DA EDUCAÇÃO E CULTURA
DIRETORIA REGIONAL DE ENSINO DE PALMAS

REGISTRO DE DOCUMENTO

Nº 21355 Livro 36 Folha 15

Palmás, 09 de Janeiro de 2009

[Signature]
Noraney de Fátima Fernandes de Castro
Matrícula Funcional 596493-8
Diretora Regional de Ensino
Nomeação pelo ato nº 2.930-NM

[Signature]
Suely Ferreira de Alencar
Matrícula: 14218
PALMÁS - TOCANTINS

Prefeitura Municipal de
AITE Nº 3.11.23.001
A presente cópia contém
07.02.2013

ESTE CERTIFICADO SÓ TERÁ VALIDADE MEDIANTE APRESENTAÇÃO DO RESPECTIVO HISTÓRICO ESCOLAR



TRIBUNAL DE CONTAS DO ESTADO DO TOCANTINS

A(s) assinatura(s) abaixo garante(m) a autenticidade/validade deste documento.

EDIMILSON LACERDA LOPES

Cargo: COORDENADOR(A) - Matrícula: 236373

Código de Autenticação: 3e7a45b7c0426682ac8bbae5151e1c09 - 09/08/2018 15:44:57